



H. Tribunal Superior de Justicia

---

PODER JUDICIAL DEL ESTADO DE PUEBLA

**COMPONENTE: "SALAS DE EJECUCIÓN DE  
SENTENCIAS INSTALADAS".**

INFORME INDICADORES DE GESTIÓN.

1 ER SEMESTRE 2012.



# H. Tribunal Superior de Justicia

## PODER JUDICIAL DEL ESTADO DE PUEBLA

Tipo de indicador.	Nombre del Indicador.
Gestión: 1 er Semestre 2012.	<b>SOLICITUDES DE AUDIENCIAS DE EJECUCIÓN DE SENTENCIAS.</b>

Trimestre	Enero - Marzo	Abril - Junio
Programación	15	15
Realizado	131	129
Porcentaje	873%	860%
<b>Meta Anual:</b>	60	
<b>Total realizado 1er semestre:</b>	413	

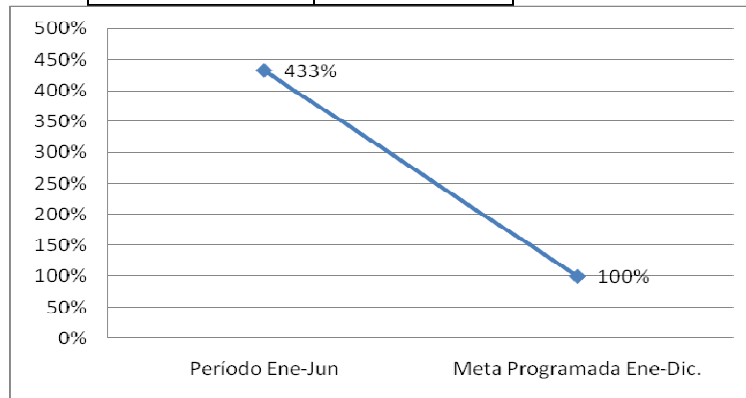

Descripción.	
Solicitud de audiencias recibidas.	
Metadato.	Fórmula.
<p><b>-Fuente:</b> Sala De Ejecución De Sentencias.</p> <p><b>-Frecuencia de Medición:</b> Trimestral.</p> <p><b>-Cobertura:</b> Puebla.</p> <p><b>-Medios de Verificación:</b> Expedientillos.</p>	<p><math display="block">\%Usa = (Nu/Tu) * 100</math></p> <p><b>Descripción de las variables Donde:</b></p> <p>%Usa: porcentaje de solicitudes de audiencias de ejecución de sentencias.</p> <p>Nu= número de solicitudes de audiencias de ejecución de sentencias.</p> <p>Tu= número total de solicitudes de audiencias de ejecución de sentencias durante el primer semestre: Ene-Jun del año 2012.</p>

Responsable Información: Departamento de Control y Evaluación del H. Tribunal Superior de Justicia.  
Encargado: Lic. Carlos Alberto Rodríguez Hernández.



# H. Tribunal Superior de Justicia

## PODER JUDICIAL DEL ESTADO DE PUEBLA

<b>Tipo de indicador.</b>	<b>Nombre del Indicador.</b>
Gestión: 1 er Semestre 2012.	<b>SALAS DE EJECUCIÓN DE SENTENCIAS INSTALADAS.</b>

Trimestre	Enero - Marzo	Abril - Junio
Programación	0	0
Realizado	0	0
Porcentaje	0%	0%
<b>Meta Anual:</b>	6	
<b>Total realizado 1er semestre:</b>	0	

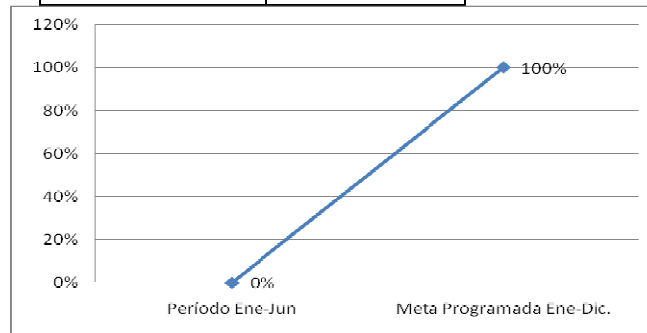

Descripción.	
Debido a la magnitud recurrente de revisión de sentencias ejecutadas se requiere un mayor número de salas instaladas.	
Metadato.	Fórmula.
<b>-Fuente:</b> Sala De Ejecución De Sentencias. <b>-Frecuencia de Medición:</b> Trimestral. <b>-Cobertura:</b> Puebla. <b>-Medios de Verificación:</b> Salas Construidas.	$\%Usi = (Nu/Tu) * 100$ <b>Descripción de las variables Donde:</b> %Usi: porcentaje salas de ejecución de sentencias instaladas. Nu=número de salas de ejecución de sentencias instaladas. Tu= número total de salas de ejecución de sentencias instaladas durante el primer semestre: Ene-Jun del año 2012.

Responsable Información: Departamento de Control y Evaluación del H. Tribunal Superior de Justicia.  
 Encargado: Lic. Carlos Alberto Rodríguez Hernández.